

Visitas presenciais de monitorização dos CCVnE às escolas da Região do Algarve

10 a 13 de maio de 2022

A equipa de coordenação nacional está a acompanhar, desde setembro 2020, as escolas públicas da região do Algarve que se pretenderam candidatar a financiamento através da linha CRESC Algarve, prestando esclarecimentos, acompanhando a elaboração da candidatura a esta linha de financiamento e seguindo a implementação do projeto.

Entre os dias 10 e 13 de maio, realizaram-se visitas às escolas do Algarve que têm CCVnE, pelo menos, desde 2021 (17 UO abrangidos pelo Programa Operacional do CRESC Algarve e 3 sem financiamento). Estas visitas tiveram como objetivo acompanhar e monitorizar o trabalho dos CCVnE e recolher dados sobre o desenvolvimento dos projetos com base nos planos de ação iniciais, permitindo conhecer as dinâmicas dos Clubes, identificar as necessidades de apoio, assim como as perspetivas de futuro.

Constatámos que estes clubes abordam as temáticas seguintes: Alterações Climáticas, Ambiente, Biodiversidade, Sustentabilidade, Energias Renováveis, Mar, Oceanos, Microplásticos, Recursos Naturais, Astronomia, Programação, Robótica, Património geológico, Património histórico e científico, STEM, Saúde, Setor Agroalimentar, Culinária, Dieta Mediterrânica, entre outros.

Verificou-se o desenvolvimento de dinâmicas importantes e significativas em todos os CCVnE das diferentes UO. Na maioria das UO existe uma preocupação em envolver todos os alunos/crianças, de forma direta ou indireta, nas atividades promovidas pelo CCVnE, bem como o desejo de fomentar a articulação vertical entre diferentes ciclos e níveis de ensino. Salienta-se ainda o cuidado em conferir um cariz interdisciplinar às atividades, bem como promover a sua integração curricular.

Alguns CCVnE promovem atividades visando a recuperação de aprendizagens e apostando no desenvolvimento de competências, embora não tenham formalizado esse tipo de atividades. Também o trabalho de carácter experimental foi retomado e reforçado, no sentido da recuperação das aprendizagens.

Todas as escolas realizam um trabalho articulado com parceiros, sendo elementos comuns, as autarquias, a Universidade do Algarve (nas suas diferentes faculdades de acordo com as especificidades de cada projeto) e os Centros Ciência Viva sediados na região Algarvia. No entanto, poucos CCVnE trabalham em REDE com outros clubes da região, pelo que consideramos que esta situação será de promover e sublinhar, em próximos encontros.

Visita às escolas do Barlavento Algarvio

AE Albufeira Poente, AE Poeta António Aleixo, AE Gil Eanes, AE Julio Dantas, Colégio Luz de S. Gonçalo, AE Padre António Martins de Oliveira, AE Rio Arade, AE Silves, AE Aljezur

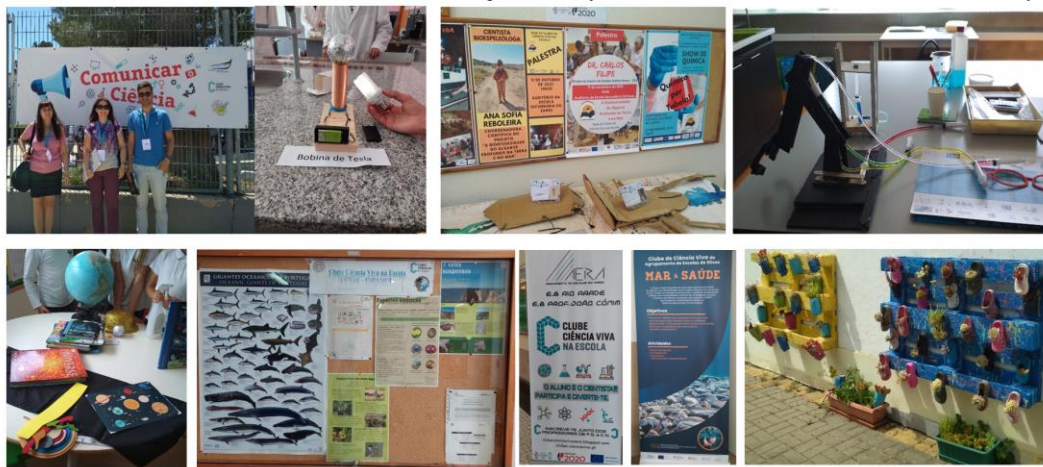

Visita às escolas do Sotavento Algarvio

ES de Loulé, AE de Almancil, AV João da Rosa, AE Professor Paula Nogueira, AE Dr. Francisco Fernandes Lopes, AE de Castro Marim, AE D. José I, Escola de Hotelaria e Turismo, AE João de Deus, AE Tomás Cabreira, AE Pinheiro e Rosa

